

Informações Gerenciais do Estado do Espírito Santo



MÊS: AGOSTO 2007

GOVERNO DO ESTADO DO ESPÍRITO SANTO
SECRETARIA DE ESTADO DE GESTÃO E RECURSOS HUMANOS
SUBSECRETARIA DE ESTADO DE RECURSOS HUMANOS
NÚCLEO DE ESTATÍSTICA DE RECURSOS HUMANOS - NUERH

Governador do Estado do Espírito Santo:
Paulo Cesar Hartung Gomes

Secretário de Estado de Gestão e Recursos Humanos:
Ricardo de Oliveira

Subsecretário de Estado de Recursos Humanos:
Sandra Helena Bellon

Núcleo de Estatística de Recursos Humanos:
Marlene Vieira
Bruna Moraes
Claire Andrea Lyra
Eliene Lopes da Silva - (Estagiária)
Josana Karla Venturim Santana de Souza
Marcelle Folha Motta

SUMÁRIO

Demonstrativo do Quadro de Servidores Ativos e Inativos _____	5
Valores da Folha de Pagamento _____	6
Comparativo da Evolução do Quantitativo de Servidores _____	7
Comparativo da Evolução da Folha de Pagamento _____	8
Quantitativo de Servidores do Poder Executivo Estadual – Administração Direta _____	9
Quantitativo de Servidores do Poder Executivo Estadual – Autarquias _____	10
Quantitativo de Segurados do Regime Próprio de Previdência Social – RPPS _____	11
Despesas com Servidores do Poder Executivo Estadual – Administração Direta _____	12
Despesas com Servidores do Poder Executivo Estadual – Autarquias _____	13
Despesas Pagamento Aposentadorias e Pensões do Regime Próprio de Previdência Social – RPPS _	14
Demonstrativo da Evolução de Cargos de Designação Temporária _____	15
Demonstrativo dos Gastos com Escala Especial _____	17
Demonstrativo do Custo do Auxílio Alimentação Pago na Folha de Pagamento _____	18
Demonstrativo do Quantitativo e dos Gastos com Estagiários _____	19
Distribuição do Quantitativo e das Despesas de Pessoal por Área _____	21
Remuneração Média dos Servidores da Administração Direta _____	22
Demonstrativo da Contribuição Previdenciária ao RPPS _____	24

APRESENTAÇÃO

Com a finalidade de dar publicidade aos seus atos de modo a permitir, dentre outros, planejamento, transparência e estudos sobre servidores públicos, a Secretaria de Estado de Gestão e Recursos Humanos, organiza e sistematiza, mensalmente, sob a denominação de relatório gerencial, informações pormenorizadas sobre quantitativos e gastos com pessoal. O relatório contempla dados do Poder Executivo Estadual, relativos a servidores ativos e beneficiários do Regime Próprio de Previdência Social, no qual estão inseridos os aposentados e os pensionistas.

A partir de março de 2007, apenas o pagamento dos servidores regidos pela CLT, da Administração Direta, permanecem com suas folhas de pagamento processadas fora do sistema SIARHES (Sistema Integrado de Administração de Recursos Humanos do Espírito Santo). A transferência para o sistema deverá ocorrer em breve.

Nos quadros de informações sobre servidores ativos e contribuições previdenciárias, na parte referente às despesas de pessoal, constam dados de servidores estatutários e celetistas, e dados do complemento previdenciário. Esse complemento, representa o dispêndio do Governo para completar as despesas com o pagamento dos aposentados e pensionistas, após apurada a arrecadação previdenciária, constituída pelas parcelas, de contribuição do servidor e de responsabilidade do Estado, (encargo patronal).

As informações do relatório têm característica pontual – dados da competência – e demonstram a composição da folha de pagamento quanto: às diversas categorias que a compõem e a vinculação ao regime previdenciário; o tipo de vínculo dos servidores para com o poder público – permanente ou transitório; a sua especificidade – civil ou militar; dentre outros. Em algumas das informações, são apresentados demonstrativos de seu comportamento ao longo dos últimos doze meses.

Os dados são coletados a partir das folhas de pagamento e expressam, nos quantitativos, o número de vínculos públicos e não o número de servidores, pois, há casos de acumulação legal. Assim, um mesmo servidor, detentor de dois cargos legalmente acumuláveis, é computado como dois vínculos. Quanto às despesas, nelas estão englobados além das remunerações mensais regulares, pagamentos de: 13º vencimento, ocorridos no mês; abono férias e diferenças atrasadas, tanto de vantagens pessoais quanto de promoções.

As oscilações regularmente verificadas, ora para mais ora para menos, decorrem, principalmente, no caso dos quantitativos, das variações nas contratações e desligamentos de servidores temporários e comissionados, e das aposentadorias; e, na questão das despesas, decorrem dos pagamentos variáveis, citados no parágrafo anterior e dos vencimentos dos novos nomeados.

**QUADRO INFORMAÇÕES SOBRE QUANTITATIVO E PAGAMENTO DE SERVIDORES
ATIVOS, APOSENTADOS E DE PENSIONISTAS DO PODER EXECUTIVO**

ago/07

**INFORMAÇÕES
SERVIDORES
ATIVOS E
CONTRIBUIÇÕES
PREVIDENCIÁRIAS**

ESTATUTÁRIOS/CELETISTAS ATIVOS	30.547	70.694.812,60
COMISSIONADO ATIVOS	3.257	5.976.519,39
DTs	16.194	12.507.942,87
PENSÕES ESPECIAIS	202	417.823,25
COMP. APOSENTADORIA	1.064	2.818.198,44
ENC. SOCIAL PATRONAL		16.198.402,67
CONTRIBUIÇÃO COMPL. FUNPES		42.062.785,47
TOTAL	51.264	150.676.484,69
ESTAGIÁRIOS/MÉDICOS RESIDENTES	2.125	767.052,58
AUXÍLIO ALIMENTAÇÃO	45.035	6.351.127,35

**INFORMAÇÕES
FOLHAS
PAGAMENTO
APOSENTADOS E
PENSIONISTAS
DO RPPS**

APOSENTADOS	20.753	47.399.791,96
PENSIONISTAS	4.102	12.677.956,68
ENC. SOCIAL PATRONAL		2.939.343,52
TOTAL	24.855	63.017.092,16

**DESPESAS COM PESSOAL
AGOSTO 2007**

PODER EXECUTIVO - ADM. DIRETA E AUTARQUIAS - ATIVOS E INATIVOS

	VALOR	PERCENTUAL
Ativos	105.377.677,53	69,94
Complementação Aposentadoria - CLT (1)	2.818.198,44	1,87
Pensões Especiais	417.823,25	0,28
Contribuição Complementar ao FUNPES	42.062.785,47	27,92
	150.676.484,69	100,00

Fonte: Relatórios SIARHES - Administração Direta e das Autarquias.

Nota:

(1) - Compreende complementações concedidas pelas Leis nºs 4.511/91, 4.565/91 e 5.567/98.

**PAGAMENTO DOS BENEFICIÁRIOS DO REGIME PRÓPRIO
DE PREVIDÊNCIA SOCIAL - RPPS**

	VALOR DA FOLHA	PERCENTUAL
Aposentados	49.439.274,76	78,45
Pensionistas	13.577.817,40	21,55
	63.017.092,16	100,00

Fonte: Relatórios SIARHES - Administração Direta e das Autarquias.

QUANTITATIVO SERVIDORES - ATIVOS DO PODER EXECUTIVO E APOSENTADOS E PENSIONISTAS DO RPPS

Ago./06	Set./06	Out./06	Nov./06	Dez./06	Jan/07	Fev/07	Mar/07	Abr/07	Mai/07	Jun/07	Jul/07	Ago/07
75.139	76.120	76.844	77.122	77.140	64.845	65.853	72.525	75.557	76.797	77.165	77.509	76.119

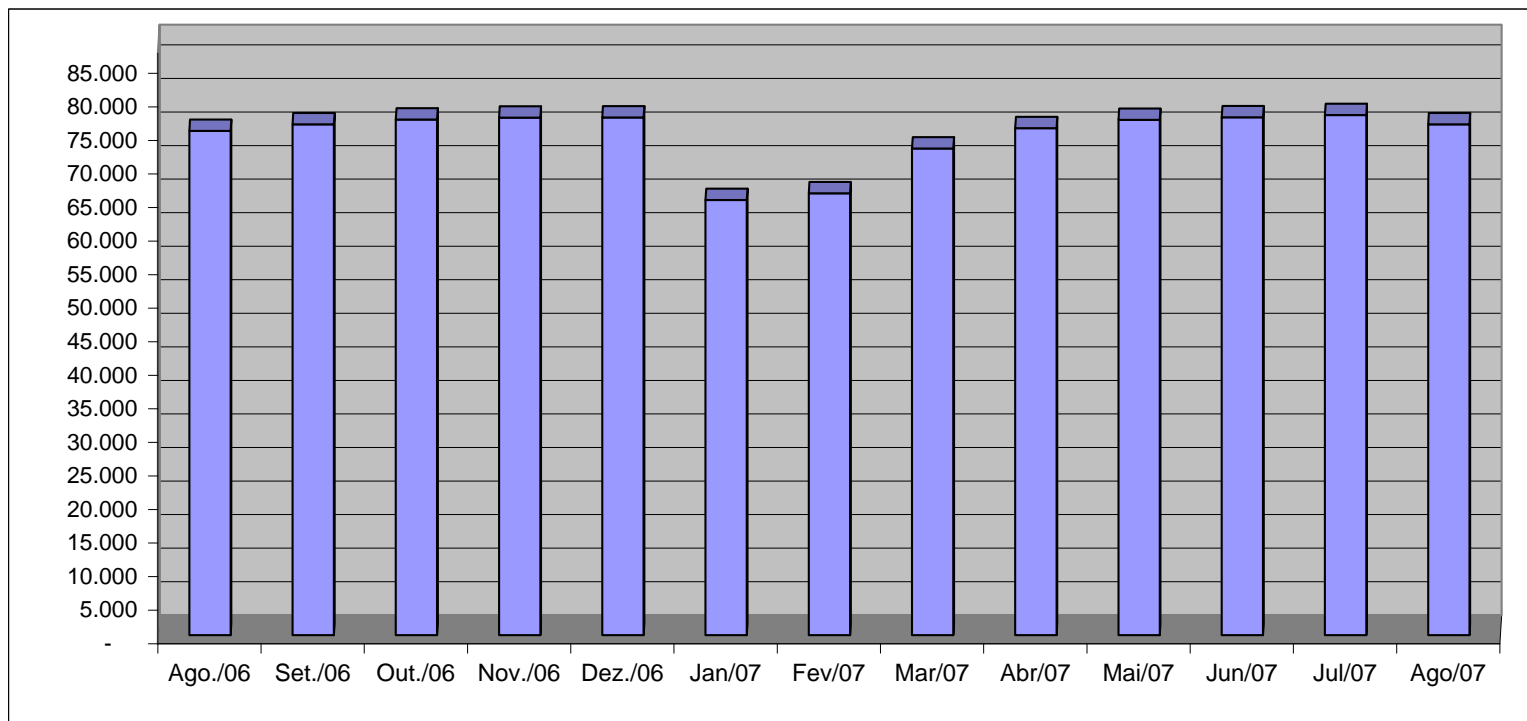

Fonte: Relatórios SIARHES - Administração Direta e das Autarquias.

VALOR DAS FOLHAS DE PAGAMENTO - ATIVOS DO PODER EXECUTIVO E APOSENTADOS E PENSIONISTAS DO RPPS

Ago/06	Set/06	Out/06	Nov/06	Dez./06	Jan/07	Fev/07	Mar/07	Abr/07	Mai/07	Jun/07	Jul/07	Ago/07
158.588,45	159.922,11	159.216,40	169.553,40	228.909,41	163.790,63	156.139,18	164.086,30	176.919,84	170.523,40	173.526,58	173.045,92	171.630,79

Em R\$1.000,00

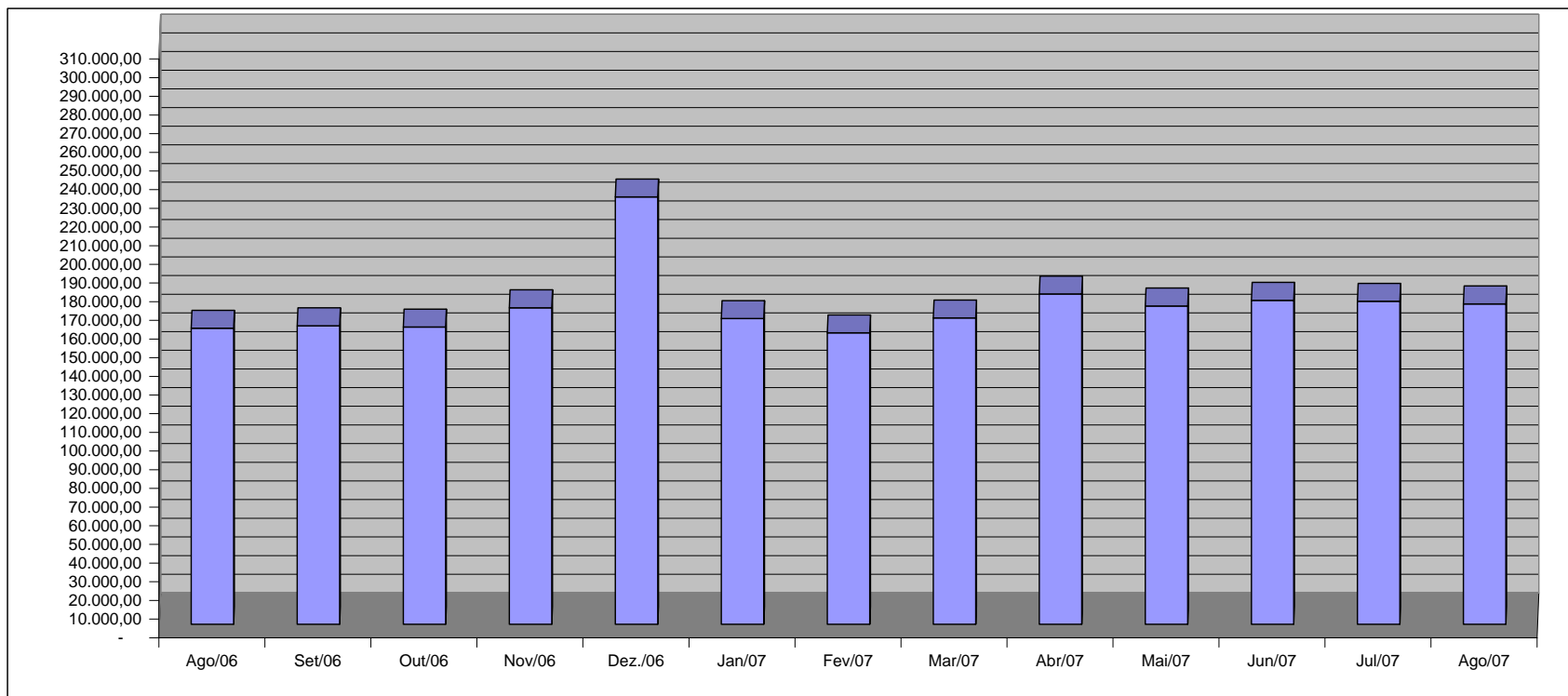

Fonte: Relatórios SIARHES - Administração Direta e das Autarquias.

QUANTITATIVO DE SERVIDORES ATIVOS DO PODER EXECUTIVO ESTADUAL - ADM. DIRETA

AGOSTO/2007

	ÓRGÃOS	EFETIVOS/CLT	COMISSIONADOS ATIVOS	COMPL. APOS.(1)	DT'S ATIVOS	TOTAL GERAL
		ATIVOS		CLT		Nº SERV.
ADMINISTRAÇÃO DIRETA	AGE	44	35	-	-	79
	APE	6	20	-	-	26
	CASA CIVIL	7	63	-	-	70
	CASA MILITAR	2	14	-	-	16
	CBMES	734	3	-	-	737
	SECT	-	23	-	-	23
	DEFENSORIA PÚBLICA	144	27	2	-	173
	PGE	78	108	-	-	186
	POLÍCIA CIVIL	1.805	2	10	-	1.817
	POL. MILITAR	6.465	-	-	-	6.465
	POL. MILITAR-HPM	517	-	-	-	517
	SEAG	13	58	-	-	71
	SEAMA	2	17	-	-	19
	SECULT	143	50	-	-	193
	SECOM	2	24	-	-	26
	SEDETUR/SEDES	4	29	-	-	33
	SETUR	1	23	-	-	24
	SEDIT/SETOP	2	36	-	-	38
	SEDU	10.668	214	27	12.415	23.324
	SEDURB	1	24	-	-	25
	SEFAZ	544	206	-	-	750
	SEG	16	163	-	-	179
	SEJUS	164	488	-	292	944
	SEP	7	58	-	-	65
	SEGER	40	170	8	-	218
	SEGER - Pensões Especiais (2)	202	-	-	-	202
	SEGER - Prev. Complementar	-	-	44	-	44
	SESA	363	170	-	-	533
	SESP	15	87	-	-	102
	SESPORT	12	27	-	-	39
	SETADES	49	104	-	-	153
	VICE GOVERNADORIA	-	21	-	-	21
	Sub-Total	22.050	2.264	91	12.707	37.112

Fonte: Relatórios SIARHES - Administração Direta e das Autarquias.

Notas:

(1) - O quantitativo refere-se exclusivamente àqueles servidores/pensionistas que receberam complementação nesta competência e não aos que têm o direito. Por essa razão, na hipótese de ocorrer alteração na remuneração dos servidores ativos, poderá haver alteração nestes quantitativos.

(2) - Refere-se aos Pensionistas - Pensão Especial a cargo da SEGER.

QUANTITATIVO DE SERVIDORES ATIVOS DO PODER EXECUTIVO ESTADUAL - ADM. INDIRETA - AUTARQUIAS
AGOSTO/2007

	ÓRGÃOS	EFETIVOS	COMISSIONADOS ATIVOS	COMPL. APOS. (1)	DT'S ATIVOS	TOTAL GERAL
		ATIVOS		CLT		Nº SERV.
AUTARQUIAS	ADERES	-	25	-	-	25
	DER/ES	299	39	578	-	916
	FAMES	40	35	3	67	145
	FAPES	-	13	-	-	13
	ESESP	-	23	-	-	23
	IASES	117	70	19	240	446
	IEMA	131	45	-	115	291
	IESP	6.372	104	168	2.859	9.503
	IJSN	106	27	11	-	144
	IDAF	299	6	7	206	518
	INCAPER	554	6	115	-	675
	IOPES	13	19	-	-	32
	PROCON	-	46	-	-	46
	RTV-ES	127	28	11	-	166
	ASPE	-	10	-	-	10
	DETRAN (2)	243	364	8	-	615
	DIO (2)	50	25	52	-	127
	IPAJM (2)	120	27	-	-	147
	JUCEES (2)	40	30	-	-	70
	IPEM (2)	-	19	-	-	19
	PRODEST	186	11	-	-	197
	SUPPIN (2)	2	21	1	-	24
	Sub-Total	8.699	993	973	3.487	14.152

TOTAL DA DIRETA	22.050	2.264	91	12.707	37.112
TOTAL DA INDIRETA	8.699	993	973	3.487	14.152
TOTAL GERAL	30.749	3.257	1.064	16.194	51.264

ESTAGIÁRIOS					2.125
--------------------	--	--	--	--	--------------

Fonte: Relatórios SIARHES - Administração Direta e das Autarquias.

Notas:

(1) - O quantitativo refere-se exclusivamente àqueles servidores/pensionistas que receberam complementação nesta competência e não aos que têm o direito. Por essa razão, na hipótese de ocorrer alteração na remuneração dos servidores ativos, poderá haver alteração nestes quantitativos.

(2) - Órgãos sem recursos do Tesouro para pagar pessoal.

QUANTITATIVO DE SEGURADOS PAGOS, PELO REGIME PRÓPRIO DE PREVIDÊNCIA SOCIAL - RPPS - PODER EXECUTIVO
AGOSTO/2007

	ÓRGÃOS	APOSENTADOS	PENSÕES	TOTAL GERAL Nº SERV.
ADMINISTRAÇÃO DIRETA	AGE	6	-	6
	APE	8	-	8
	CASA CIVIL	53	4	57
	CASA MILITAR	14	4	18
	CBMES	99	26	125
	SECT	-	1	1
	DEFENSORIA PÚBLICA	44	4	48
	PGE	52	15	67
	POLÍCIA CIVIL	637	311	948
	POL. MILITAR	2.888	1.450	4.338
	POL. MILITAR -HPM	4	1	5
	SEAG	123	31	154
	SEAMA	-	-	-
	SECULT	26	5	31
	SECOM	8	2	10
	SEDETUR/SEDES	-	-	-
	SETUR	-	-	-
	SEDIT/SETOP	18	-	18
	SEDU	13.989	860	14.849
	SEDURB	-	2	2
	SEFAZ	816	536	1.352
	SEG	16	2	18
	SEJUS	156	23	179
	SEP	-	15	15
	SEGER	198	350	548
	SESA	841	213	1.054
	SESP	30	60	90
	SESPORT	1	-	1
	SETADES	40	2	42
	VICE GOVERNADORIA	5	-	5
	Total	20.072	3.917	23.989

	ÓRGÃOS	APOSENTADOS	PENSÕES	TOTAL GERAL Nº SERV.
AUTARQUIAS	ADERES	-	-	-
	DER/ES	28	12	40
	FAMES	14	-	14
	FAPES	-	-	-
	ESESP	-	-	-
	IASES	60	7	67
	IEMA	-	-	-
	IESP	333	114	447
	IJSN	24	2	26
	IDAF	27	5	32
	INCAPER	75	10	85
	IOPEs	-	-	-
	PROCON	-	-	-
	RTV-ES	15	11	26
	ASPE	-	-	-
	DETRAN (1)	45	6	51
	DIO (1)	18	6	24
	IPAJM (1)	42	11	53
	JUCEES (1)	-	1	1
	IPEM (1)	-	-	-
	PRODEST	-	-	-
	SUPPIN (1)	-	-	-
	Total	681	185	866

Nota:

(1) - Órgãos sem recursos do Tesouro.

TOTAL SERVIDORES: APOSENTADOS EFETIVOS E PENSÕES	24.855
---	---------------

Fonte: Relatórios SIARHES - Administração Direta e das Autarquias.

DESPESAS COM PAGAMENTO DE SERVIDORES DO PODER EXECUTIVO ESTADUAL - ADM. DIRETA
ATIVOS, APOSENTADOS E PENSIONISTAS
AGOSTO/2007

Em: R\$ 1,00

	ÓRGÃOS	EFETIVOS/CLT	COMISSIONADOS ATIVOS	COMPL. APOS.	DT'S	ENCARGOS PATRONAIS			TOTAL ATIVOS	CONTRIB. COMPL. FUNPES	DESPESA TOTAL
		ATIVOS		CLT	ATIVOS	INSS/FGTS	IPAJM	OUTROS REGIMES			
ADMINISTRAÇÃO DIRETA	AGE	287.304,78	82.520,74	-	-	15.020,72	59.516,80	273,44	444.636,48	(20.863,68)	423.772,80
	APE	5.947,86	26.706,71	-	-	6.168,01	1.308,52	-	40.131,10	14.572,00	54.703,10
	CASA CIVIL	40.084,47	103.603,49	-	-	24.418,17	8.453,08	-	176.559,21	197.535,52	374.094,73
	CASA MILITAR	17.350,71	32.136,99	-	-	6.873,45	2.949,17	-	59.310,32	36.515,35	95.825,67
	CBMES	1.989.187,71	6.296,66	-	-	875,82	281.785,17	-	2.278.145,36	130.470,91	2.408.616,27
	SECT	5.366,67	44.555,20	-	-	10.802,77	-	-	60.724,64	9.795,79	70.520,43
	DEFENSORIA PÚBLICA	904.257,68	45.394,29	9.950,08	-	5.887,50	186.517,36	-	1.152.006,91	128.266,50	1.280.273,41
	PGE	984.901,67	143.506,51	-	-	30.416,31	211.427,34	-	1.370.251,83	480.158,75	1.850.410,58
	POLÍCIA CIVIL	9.497.124,62	2.000,00	24.928,28	-	478,72	1.603.905,66	-	11.128.437,28	1.916.811,49	13.045.248,77
	POL. MILITAR	16.045.461,12	-	-	-	-	2.230.024,30	-	18.275.485,42	11.622.154,30	29.897.639,72
	POL. MILITAR -HPM	1.733.185,58	-	-	-	-	255.587,48	-	1.988.773,06	(377.874,78)	1.610.898,28
	SEAG	20.092,50	93.017,39	-	-	16.948,33	6.015,77	-	136.073,99	274.829,42	410.903,41
	SEAMA	2.663,48	52.985,90	-	-	12.264,38	480,37	-	68.394,13	(720,55)	67.673,58
	SECULT	208.720,47	128.240,17	-	-	22.357,60	48.706,79	-	408.025,03	(2.655,06)	405.369,97
	SECOM	1.245,75	81.807,00	-	-	17.484,22	926,90	-	101.463,87	8.123,87	109.587,74
	SEDETUR/SEDES	28.380,84	75.973,57	-	-	15.621,07	5.691,14	-	125.666,62	(4.889,74)	120.776,88
	SETUR	2.854,22	69.002,05	-	-	10.498,89	4.682,40	-	87.037,56	(7.023,60)	80.013,96
	SEDIT/SETOP	5.083,52	83.495,12	-	-	16.879,64	1.842,29	-	107.300,57	47.823,41	155.123,98
	SEDU	14.957.533,26	349.127,69	20.878,75	7.111.208,82	1.568.953,41	3.156.335,55	403,70	27.164.441,18	16.781.887,07	43.946.328,25
	SEDURB	9.628,25	54.596,97	-	-	12.378,35	1.372,63	-	77.976,20	2.058,94	80.035,14
	SEFAZ	4.619.283,84	418.188,77	-	-	67.701,77	973.176,98	-	6.078.351,36	9.847.694,61	15.926.045,97
	SEG	26.542,48	411.491,40	-	-	81.380,14	10.578,10	-	529.992,12	35.078,53	565.070,65
	SEJUS	281.203,04	686.058,69	-	287.643,53	218.806,95	64.128,54	-	1.537.840,75	206.847,15	1.744.687,90
	SEP	30.661,67	122.855,49	-	-	23.284,81	9.066,52	-	185.868,49	30.349,38	216.217,87
	SEGER	55.267,20	293.695,99	12.698,61	-	59.067,84	16.901,88	-	437.631,52	855.531,38	1.293.162,90
	SEGER - Pensões Especiais (1)	417.823,25	-	-	-	-	-	-	417.823,25	-	417.823,25
	SEGER - Prev. Complementar	-	-	170.927,81	-	-	-	-	170.927,81	-	170.927,81
	SESA	642.078,25	307.534,84	-	-	50.970,18	131.533,86	64,43	1.132.181,56	1.475.744,61	2.607.926,17
	SESP	45.323,31	186.413,73	-	-	38.769,39	10.214,54	-	280.720,97	281.976,51	562.697,48
	SESPORT	13.357,41	81.258,55	-	-	14.998,11	5.215,22	502,80	115.332,09	(7.335,68)	107.996,41
	SETADES	65.343,19	195.309,67	-	-	38.987,18	17.166,69	-	316.806,73	48.890,97	365.697,70
	VICE GOVERNADORIA	-	54.815,72	-	-	12.329,59	326,54	-	67.471,85	3.593,79	71.065,64
	Sub-Total	52.943.258,80	4.232.589,30	239.383,53	7.398.852,35	2.400.623,32	9.305.837,59	1.244,37	76.521.789,26	44.015.347,16	120.537.136,42

Fonte: Relatórios SIARHES - Administração Direta e das Autarquias.

Nota:

(1) - Refere-se aos Pensionistas - Pensão Especial a cargo da SEGER.

DESPESAS COM PAGAMENTO DE SERVIDORES DO PODER EXECUTIVO ESTADUAL - ADM. INDIRETA - AUTARQUIAS
ATIVOS, APOSENTADOS E PENSIONISTAS
AGOSTO/2007

Em: R\$ 1,00

	ÓRGÃOS	EFETIVOS/CLT	COMISSIONADOS ATIVOS	COMPL. APOS.	DT'S	ENCARGOS PATRONAIS			TOTAL ATIVOS	CONTRIB. COMPL. FUNPES	DESPESA TOTAL
		ATIVOS		CLT	ATIVOS	INSS/FGTS	IPAJM	OUTROS REGIMES			
AUTARQUIAS	ADERES	-	77.613,48	-	-	14.700,47	-	894,58	93.208,53	-	93.208,53
	DER/ES	1.266.843,09	67.680,61	1.535.566,59	-	18.631,95	258.445,17	-	3.147.167,41	(206.310,71)	2.940.856,70
	FAMES	68.627,20	30.059,42	17.560,29	68.569,26	23.423,41	15.381,95	-	223.621,53	9.752,64	233.374,17
	FAPES	-	37.083,99	-	-	7.880,17	-	-	44.964,16	-	44.964,16
	ESESP	-	62.804,67	-	-	7.102,72	2.073,75	-	71.981,14	(3.110,62)	68.870,52
	IASES	209.503,30	119.468,12	18.389,93	208.314,30	63.613,01	43.264,51	-	662.553,17	42.925,82	705.478,99
	IEMA	301.792,95	49.428,34	-	139.514,97	45.465,64	62.295,74	-	598.497,64	(971,58)	597.526,06
	IESP (1)	11.113.191,74	206.393,03	251.335,65	4.534.764,77	990.462,21	1.707.028,19	-	18.803.175,59	(1.712.603,52)	17.090.572,07
	IJSN	351.480,44	57.598,81	47.139,10	-	25.792,89	66.802,51	-	548.813,75	(29.813,73)	519.000,02
	IDAF	777.522,90	19.501,02	12.445,05	157.927,22	41.623,72	161.035,22	-	1.170.055,13	(59.280,67)	1.110.774,46
	INCAPER	1.483.040,65	13.353,69	397.569,31	-	3.755,70	305.539,05	-	2.203.258,40	(132.162,64)	2.071.095,76
	IOPES	20.930,66	37.891,86	-	-	8.083,21	-	-	66.905,73	-	66.905,73
	PROCON	-	73.637,91	-	-	17.757,44	-	-	91.395,35	-	91.395,35
	RTV-ES	327.104,64	68.803,92	28.084,99	-	15.003,21	60.008,76	-	499.005,52	(14.513,52)	484.492,00
	ASPE	-	28.210,99	-	-	4.757,58	199,25	-	33.167,82	-	33.167,82
	DETRAN (2)	1.018.304,96	451.615,50	8.472,27	-	114.388,63	166.399,38	-	1.759.180,74	(89.254,68)	1.669.926,06
	DIO (2)	156.557,19	51.228,18	257.913,43	-	11.255,99	32.180,93	-	509.135,72	61.158,63	570.294,35
	IPAJM (2)	328.601,85	97.004,26	-	-	18.116,67	67.613,54	-	511.336,32	223.379,63	734.715,95
	JUCEES (2)	156.171,62	60.313,15	-	-	19.446,68	27.780,80	-	263.712,25	(40.189,26)	223.522,99
	IPEM (2)	-	53.200,87	-	-	6.371,40	2.372,23	-	61.944,50	-	61.944,50
	PRODEST	584.264,16	32.721,95	-	-	43.185,92	-	-	660.172,03	-	660.172,03
	SUPPIN (2)	5.439,70	48.316,32	4.338,30	-	9.518,21	1.045,00	-	68.657,53	(1.567,50)	67.090,03
	Sub-Total	18.169.377,05	1.743.930,09	2.578.814,91	5.109.090,52	1.510.336,83	2.979.465,98	894,58	32.091.909,96	(1.952.561,69)	30.139.348,27
TOTAL DA DIRETA		52.943.258,80	4.232.589,30	239.383,53	7.398.852,35	2.400.623,32	9.305.837,59	1.244,37	76.521.789,26	44.015.347,16	120.537.136,42
TOTAL DA INDIRETA		18.169.377,05	1.743.930,09	2.578.814,91	5.109.090,52	1.510.336,83	2.979.465,98	894,58	32.091.909,96	(1.952.561,69)	30.139.348,27
TOTAL GERAL		71.112.635,85	5.976.519,39	2.818.198,44	12.507.942,87	3.910.960,15	12.285.303,57	2.138,95	108.613.699,22	42.062.785,47	150.676.484,69

ESTAGIÁRIOS

Fonte: Relatórios SIARHES - Administração Direta e das Autarquias.

767.052,58

Notas:

- (1) - A autarquia IESP foi extinta em 27/07/2007, com a edição da L.C. nº 407/07. Entretanto, neste mês de agosto a folha de pagamento ainda foi processada pelo IESP, razão pela qual constam seus dados.
(2) - Órgãos sem recursos do Tesouro para pagar pessoal.

DEMONSTRATIVO DA FOLHA DE PAGAMENTO DE APOSENTADORIAS E PENSÕES DO REGIME PRÓPRIO DE PREVIDÊNCIA SOCIAL - RPPS - PODER EXECUTIVO
AGOSTO/2007

Em: R\$ 1,00

	ÓRGÃOS	APOSENTADOS	PENSÕES	IPAJM	FOLHA TOTAL
ADMINISTRAÇÃO DIRETA	AGE	28.341,32	-	1.176,76	29.518,08
	APE	16.336,83	-	94,17	16.431,00
	CASA CIVIL	211.599,40	9.073,69	25.291,65	245.964,74
	CASA MILITAR	38.449,37	3.320,31	2.914,26	44.683,94
	CBMES	479.080,10	50.094,97	26.073,92	555.248,99
	SECT	-	10.120,49	953,02	11.073,51
	DEFENSORIA PÚBLICA	275.217,91	28.369,94	29.568,27	333.156,12
	PGE	545.513,37	198.731,14	113.494,63	857.739,14
	POLÍCIA CIVIL	3.091.758,39	1.236.835,12	228.580,82	4.557.174,33
	POL. MILITAR	11.178.913,37	3.882.367,91	814.698,14	15.875.979,42
	POL. MILITAR -HPM	4.971,60	637,87	-	5.609,47
	SEAG	235.620,81	47.807,15	6.273,28	289.701,24
	SEAMA	-	-	-	-
	SECULT	50.476,05	7.263,79	91,16	57.831,00
	SECOM	8.407,85	965,77	-	9.373,62
	SEDETUR/SEDES	-	3.593,07	-	3.593,07
	SETUR	-	-	-	-
	SEDIT/SETOP	52.692,85	-	5.792,78	58.485,63
	SEDU	20.130.326,17	975.133,41	12.443,53	21.117.903,11
	SEDURB	-	-	-	-
	SEFAZ	6.928.252,39	4.861.113,24	1.466.933,05	13.256.298,68
	SEG	51.404,64	2.053,81	6.703,02	60.161,47
	SEJUS	280.365,59	18.992,93	1.526,00	300.884,52
	SEP	-	44.596,08	6.296,56	50.892,64
	SEGER	539.763,09	355.230,49	44.508,68	939.502,26
	SESA	1.279.447,51	391.186,00	27.732,24	1.698.365,75
	SESP	91.250,04	209.778,81	11.500,36	312.529,21
	SESPORT	480,00	-	-	480,00
	SETADES	69.770,65	4.527,65	(333,13)	73.965,17
	VICE GOVERNADORIA	4.023,25	-	-	4.023,25
	Total	45.592.462,55	12.341.793,64	2.832.313,17	60.766.569,36

Em: R\$ 1,00

	ÓRGÃOS	APOSENTADOS	PENSÕES	IPAJM	FOLHA TOTAL
AUTARQUIAS	ADERES	-	-	-	-
	DER/ES	123.699,49	36.164,51	12.489,00	172.353,00
	FAMES	32.458,29	-	239,71	32.698,00
	FAPEB	-	-	-	-
	ESESP	-	-	-	-
	IASES	99.144,37	7.745,46	1.341,25	108.231,08
	IEMA	-	-	-	-
	IESP (1)	624.141,12	109.591,13	18.759,76	752.492,01
	USJN	69.354,89	1.257,13	2.562,27	73.174,29
	IDAF	106.876,84	11.783,36	7.787,36	126.447,56
	INCAPER	225.261,76	32.560,50	11.081,01	268.903,27
	IOPEB	-	-	-	-
	PROCON	-	-	-	-
	RTV-ES	50.117,99	25.602,92	2.717,37	78.438,28
	ASPE	-	-	-	-
	DETRAN (2)	151.505,18	9.356,05	6.070,22	166.931,45
	DIO (2)	88.502,99	24.418,93	10.383,12	123.305,04
	IPAJM (2)	236.266,49	76.223,01	33.599,28	346.088,78
	JUCEES (2)	-	1.460,04	-	1.460,04
	IPEM (2)	-	-	-	-
	PRODEST	-	-	-	-
	SUPPIN (2)	-	-	-	-
	Total	1.807.329,41	336.163,04	107.030,35	2.250.522,80

Notas:

(1) - A autarquia IESP foi extinta em 27/07/2007, com a edição da L.C. nº 407/07. Entretanto, neste mês de agosto a folha de pagamento ainda foi processada pelo IESP, razão pela qual constam seus dados.

(2) - Órgãos sem recursos do Tesouro.

TOTAL FOLHA: APOSENTADOS EFETIVOS E PENSÕES

63.017.092,16

Fonte: Relatórios SIARHES - Administração Direta e das Autarquias.

DEMONSTRATIVO DA EVOLUÇÃO DE CARGOS EM DESIGNAÇÃO TEMPORÁRIA

ÓRGÃOS		AGO/06	SET/06	OUT/06	NOV/06	DEZ/06	JAN/07	FEV/07	MAR/07	ABR/07	MAI/07	JUN/07	JUL/07	AGO/07
S E D U	Adm	2.257	2.252	2.249	2.244	2.245	33	1.417	2.199	2.387	2.660	2.750	2.779	2.806
	Mag	8.983	9.970	10.610	10.851	10.848	1.143	924	6.672	9.382	10.380	10.629	10.881	9.609
SEJUS		263	260	263	263	262	257	252	241	190	325	338	317	292
SUB TOTAL		11.503	12.482	13.122	13.358	13.355	1.433	2.593	9.112	11.959	13.365	13.717	13.977	12.707
FAMES		49	50	50	52	50	-	-	33	65	70	70	68	67
IASES (ICAES)		244	238	233	236	236	273	252	298	277	239	230	249	240
IEMA		111	111	112	112	199	107	110	120	121	120	122	117	115
IESP (1)		2.859	2.856	2.950	2.972	2.867	2.883	2.855	2.897	2.899	2.807	2.881	2.851	2.859
IDAF		255	255	255	255	255	240	203	213	211	207	206	204	206
SUB TOTAL		3.518	3.510	3.600	3.627	3.607	3.503	3.420	3.561	3.573	3.443	3.509	3.489	3.487
TOTAL		15.021	15.992	16.722	16.985	16.962	4.936	6.013	12.673	15.532	16.808	17.226	17.466	16.194

Fonte: Relatórios SIARHES - Administração Direta e das Autarquias.

Nota: (1) - A autarquia IESP foi extinta em 27/07/2007, com a edição da L.C. nº 407/07. Entretanto, neste mês de agosto a folha de pagamento ainda foi processada pelo IESP, razão pela qual constam seus dados.

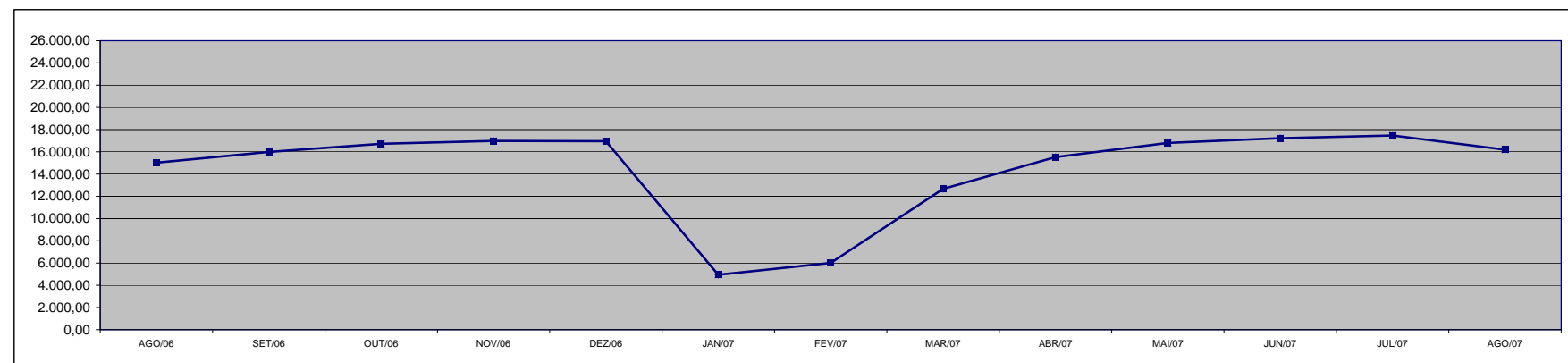

DEMONSTRATIVO DA EVOLUÇÃO DO VALOR DA FOLHA DE PAGAMENTO DOS SERVIDORES EM DESIGNAÇÃO TEMPORÁRIA

Em R\$ 1.000,00

ÓRGÃOS		AGO/06	SET/06	OUT/06	NOV/06	DEZ/06	JAN/07	FEV/07	MAR/07	ABR/07	MAI/07	JUN/07	JUL/07	AGO/07
S E D U	(1) Adm	1.364,92	1.333,45	1.306,58	1.270,39	3.931,04	38,06	1.053,86	1.547,59	1.387,12	1.677,25	1.734,65	1.702,35	1.853,28
	Mag	6.258,49	6.940,45	6.827,47	7.270,11	19.788,13	1.097,87	779,11	7.644,03	9.475,17	8.274,24	7.981,63	7.853,44	6.756,48
SEJUS		277,19	317,22	308,81	289,75	585,18	282,21	269,97	268,01	251,08	358,73	524,70	440,03	361,52
SUB TOTAL		7.900,60	8.591,12	8.442,86	8.830,25	24.304,35	1.418,14	2.102,93	9.459,62	11.113,37	10.310,22	10.240,98	9.995,82	8.971,28
FAMES		61,46	61,57	58,11	58,62	193,29	-	-	38,66	83,01	81,00	82,05	80,26	84,14
IASES (ICAES)		238,56	242,84	243,37	235,85	544,53	324,02	264,77	248,63	287,15	259,64	244,17	267,70	245,64
IEMA		146,22	147,88	147,15	147,04	282,37	135,78	140,52	160,27	164,35	158,31	244,38	172,06	172,36
IESP (2) (3)		4.892,58	5.000,83	5.432,01	13.005,09	7.650,70	5.065,16	4.985,50	5.306,40	6.789,92	5.337,69	5.746,28	5.339,93	5.475,05
IDAF		252,29	246,49	244,15	235,57	598,26	238,54	195,79	215,74	211,84	199,10	208,85	202,22	194,20
SUB TOTAL		5.591,11	5.699,60	6.124,80	13.682,17	9.269,15	5.763,50	5.586,57	5.969,71	7.536,28	6.035,75	6.525,73	6.062,16	6.171,39
TOTAL		13.491,71	14.290,72	14.567,66	22.512,42	33.573,50	7.181,64	7.689,50	15.429,33	18.649,66	16.345,96	16.766,71	16.057,98	15.142,67

Fonte: Relatórios SIARHES - Administração Direta e das Autarquias.

Notas: (1) - O acréscimo na folha de dez/06 da SEDU deve-se à concessão do abono e à indenização de férias e 13º dos DTs, que encerram contrato em dezembro.

(2) - Os acréscimos na folha do IESP, no do mês de nov/06 deve-se ao pagamento de 13º e indenização de férias aos DTs que encerram seus contratos nesse mês, e no mês de dez./06, deve-se ao pagamento de abono salarial.

(3) - A autarquia IESP foi extinta em 27/07/2007, com a edição da L.C. nº 407/07. Entretanto, neste mês de agosto a folha de pagamento ainda foi processada pelo IESP, razão pela qual constam seus dados.

Observação: Nestes valores de folha de pagamento estão incluídos encargos sociais patronais.

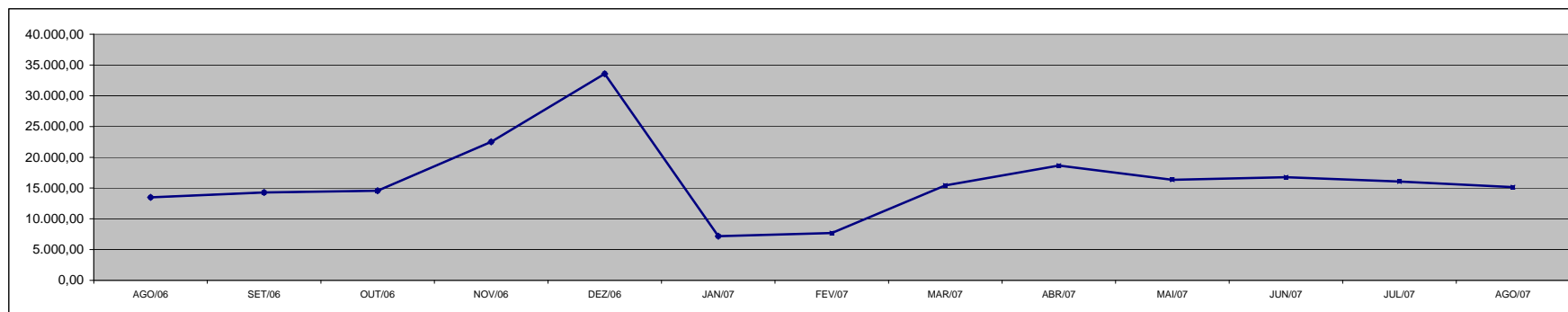

**DEMONSTRATIVO DOS GASTOS COM ESCALA ESPECIAL
POLÍCIAS CIVIL, MILITAR E CORPO DE BOMBEIROS**

Em R\$ 1,00

Órgãos	jul/06		ago/06		set/06		out/06		nov/06		dez/06		jan/07	
	Nº Serv.	Valor R\$	Nº Serv.	Valor R\$	Nº Serv.	Valor R\$	Nº Serv.	Valor R\$	Nº Serv.	Valor R\$	Nº Serv.	Valor R\$	Nº Serv.	Valor R\$
Corpo de Bombeiro	626	352.004,51	623	360.282,62	622	359.236,23	621	356.322,15	620	353.895,53	613	349.943,70	611	349.289,12
Polícia Civil	1.569	1.780.557,61	1.583	1.824.288,03	1.589	1.801.397,52	1.555	1.765.617,78	1.563	1.887.282,88	1.582	1.809.183,43	1.604	1.787.813,04
Polícia Militar	6.724	3.274.946,91	6.713	3.261.169,46	6.697	3.273.774,99	6.698	3.262.025,85	6.681	3.242.095,99	6.809	3.335.564,98	6.800	3.425.443,67
Total	8.919	5.407.509,03	8.919	5.445.740,11	8.908	5.434.408,74	8.874	5.383.965,78	8.864	5.483.274,40	9.004	5.494.692,11	9.015	5.562.545,83

Em R\$ 1,00

Órgãos	fev/07		mar/07		abr/07		mai/07		jun/07		jul/07		ago/07	
	Nº Serv.	Valor R\$	Nº Serv.	Valor R\$	Nº Serv.	Valor R\$	Nº Serv.	Valor R\$	Nº Serv.	Valor R\$	Nº Serv.	Valor R\$	Nº Serv.	Valor R\$
Corpo de Bombeiro	610	346.434,13	691	356.027,17	730	405.422,70	722	397.382,47	728	397.615,00	722	411.675,94	718	403.718,50
Polícia Civil	1.564	1.769.673,27	1.567	1.780.249,29	1.572	1.851.365,47	1.563	1.839.695,65	1.660	1.992.638,94	1.646	1.930.122,19	1.650	1.946.945,38
Polícia Militar	6.754	3.366.862,68	6.757	3.355.514,14	6.683	3.448.883,31	6.696	3.472.400,01	6.668	3.434.187,73	6.623	3.409.587,45	6.582	3.400.664,17
Total	8.928	5.482.970,08	9.015	5.491.790,60	8.985	5.705.671,48	8.981	5.709.478,13	9.056	5.824.441,67	8.991	5.751.385,58	8.950	5.751.328,05

Fonte: Relatórios SIARHES - Administração Direta

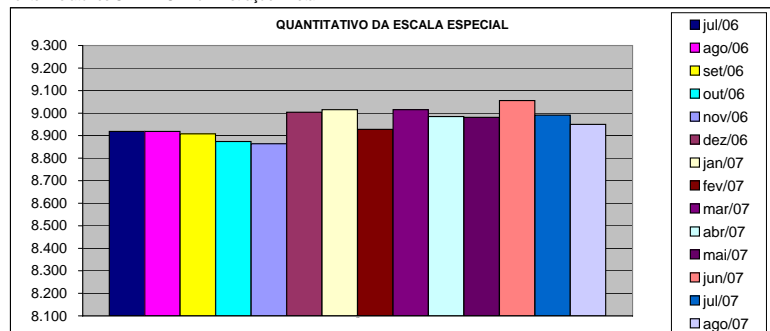

DEMONSTRATIVO DO CUSTO DO AUXÍLIO ALIMENTAÇÃO PAGO EM FOLHA

Em R\$ 1,00

Especificação	jul/06		ago/06		set/06 (1)		out/06		nov/06		dez/06		jan/07	
	Nº Serv.	Valor	Nº Serv.	Valor	Nº Serv.	Valor	Nº Serv.	Valor	Nº Serv.	Valor	Nº Serv.	Valor	Nº Serv.	Valor
Adm. Direta	33.224	3.873.483,59	32.153	3.875.746,30	34.584	4.634.815,99	34.980	4.610.330,55	35.255	4.617.015,49	35.050	4.510.456,42	25.148	3.564.260,45
Civil	25.876	2.729.288,53	24.825	2.738.072,04	26.649	3.236.013,83	27.079	3.217.580,95	27.363	3.228.984,16	27.187	3.127.075,88	17.303	2.184.487,91
Militar	7.348	1.144.195,06	7.328	1.137.674,26	7.935	1.398.802,16	7.901	1.392.749,60	7.892	1.388.031,33	7.863	1.383.380,54	7.845	1.379.772,54
Adm. Indireta	10.344	1.632.184,70	10.381	1.635.944,59	11.038	1.880.833,27	11.045	1.807.934,09	11.319	1.830.479,53	11.351	1.862.364,09	10.689	1.727.318,53
Total Geral	43.568	5.505.668,29	42.534	5.511.690,89	45.622	6.515.649,26	46.025	6.418.264,64	46.574	6.447.495,02	46.401	6.372.820,51	35.837	5.291.578,98

Em R\$ 1,00

Especificação	fev/07		mar/07		abr/07		mai/07		jun/07		jul/07		ago/07	
	Nº Serv.	Valor	Nº Serv.	Valor	Nº Serv.	Valor	Nº Serv.	Valor	Nº Serv.	Valor	Nº Serv.	Valor	Nº Serv.	Valor
Adm. Direta	26.057	3.762.199,78	31.142	4.695.121,79	33.670	4.788.483,77	34.366	4.710.099,84	34.838	4.671.605,25	35.137	4.601.720,59	33.946	4.529.395,60
Civil	18.286	2.396.516,01	23.388	3.331.772,99	25.957	3.432.504,95	26.689	3.359.755,55	27.190	3.325.646,72	27.547	3.266.317,67	26.374	3.197.896,94
Militar	7.771	1.365.683,77	7.754	1.363.348,80	7.713	1.355.978,82	7.677	1.350.344,29	7.648	1.345.958,53	7.590	1.335.402,92	7.572	1.331.498,66
Adm. Indireta	11.200	1.816.738,59	11.230	1.838.413,82	11.303	1.817.408,28	11.070	1.819.229,47	11.227	1.867.475,95	11.079	1.810.300,38	11.089	1.821.731,75
Total Geral	37.257	5.578.938,37	42.372	6.533.535,61	44.973	6.605.892,05	45.436	6.529.329,31	46.065	6.539.081,20	46.216	6.412.020,97	45.035	6.351.127,35

Fonte: Relatórios SIARHES - Administração Direta e das Autarquias (inclui pagamentos retroativos).

Nota: (1) - Alterações nas faixas remuneratórias para concessão de Auxílio Alimentação (Leis nºs 8.272/06 e 8.278/06).

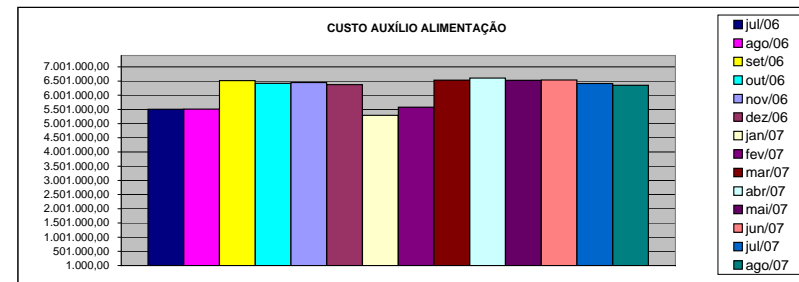
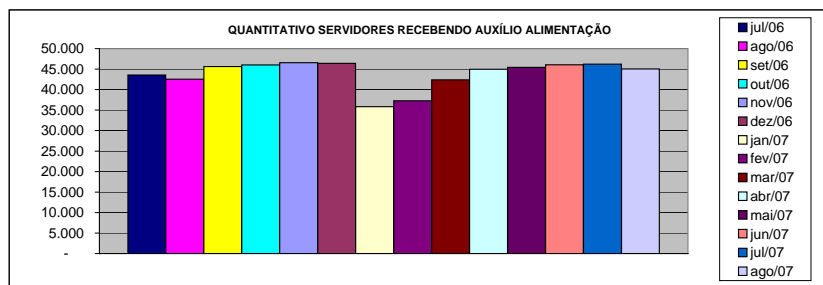

DEMONSTRATIVO DO QUANTITATIVO E DOS GASTOS COM ESTAGIÁRIOS - ADM. DIRETA

Em R\$ 1,00

Órgãos	jul/06		ago/06		set/06		out/06		nov/06		dez/06		jan/07	
	Quant.	Valor	Quant.	Valor	Quant.	Valor	Quant.	Valor	Quant.	Valor	Quant.	Valor	Quant.	Valor
AGE	12	3.612,00	11	2.818,67	11	2.865,34	12	3.994,66	12	3.229,33	12	3.500,00	8	2.240,00
Casa Civil	10	2.800,00	10	2.800,00	10	2.800,00	10	2.800,00	10	2.800,00	10	2.800,00	9	2.520,00
Casa Militar	10	2.800,00	10	2.800,00	10	2.800,00	10	2.800,00	10	2.800,00	10	2.800,00	9	2.445,33
PGE	41	11.452,01	41	11.480,00	42	11.720,00	43	11.834,67	43	12.040,00	43	11.862,67	38	10.462,67
SEAG	10	3.070,66	9	2.520,00	10	3.033,33	10	2.800,00	10	2.800,00	10	2.800,00	9	2.520,00
SEAMA	15	4.200,00	13	3.369,33	16	5.021,33	23	7.140,01	24	6.841,33	25	7.205,33	20	5.600,00
SECES/SECULT	29	8.120,00	30	8.288,00	29	8.008,00	31	8.418,66	34	9.781,33	34	9.622,67	31	8.913,33
SEPLOG/SEGER	36	10.098,67	35	9.641,33	33	8.792,00	31	8.484,00	34	10.033,34	35	9.566,67	24	6.822,67
SECOM	11	3.080,00	12	3.378,66	10	3.080,00	11	2.837,33	11	3.341,33	11	3.360,00	12	3.360,00
SEDU	416	125.149,34	429	130.107,99	436	131.933,34	441	127.194,66	448	129.718,68	520	169.540,01	303	128.753,38
SEDURB	-	-	-	-	-	-	-	-	-	-	-	-	-	-
SEFA	105	28.868,01	102	28.513,33	101	28.074,66	99	28.158,66	99	28.130,66	100	27.113,33	96	26.506,65
SEG	17	4.526,67	15	4.200,00	17	4.928,00	17	4.760,00	17	4.760,00	17	4.760,00	10	2.856,00
SEJUS	52	14.905,33	45	12.786,66	42	12.338,65	45	13.271,99	47	13.468,00	47	13.402,67	40	12.105,33
SEP	19	4.909,34	18	4.844,00	19	5.208,00	19	5.366,67	19	5.254,67	19	5.320,00	16	4.480,00
SETAS/SETADES	51	14.760,00	52	15.185,32	52	14.121,33	52	13.943,99	49	13.897,33	50	14.252,00	35	10.313,33
SEDETUR/SEDES	20	5.777,33	21	5.880,00	21	5.880,00	22	6.514,67	20	5.600,00	20	6.160,00	13	3.490,67
SETUR	-	-	-	-	-	-	-	-	-	-	-	-	-	-
SEDIT/SETOP	5	1.400,00	4	1.120,00	4	1.120,00	3	840,00	3	840,00	2	560,00	1	280,00
COECT/SECT	4	1.120,00	4	1.120,00	4	1.120,00	4	1.120,00	4	1.120,00	4	1.120,00	4	1.064,00
SESA	75	21.028,00	76	22.148,00	96	29.288,01	99	28.438,66	99	27.934,67	94	26.320,00	65	17.966,66
SESP	39	10.696,00	34	9.520,00	41	11.675,98	41	11.853,34	38	10.640,00	37	10.360,00	23	5.973,34
SESPORT	18	5.040,00	16	4.480,00	19	5.768,00	25	7.392,00	26	7.280,00	26	7.280,00	23	6.440,00
APE	13	3.910,67	12	3.360,00	14	4.088,00	13	3.724,00	12	3.136,00	9	2.520,00	15	4.302,66
Defensoria Pública	32	9.053,33	32	9.398,67	34	10.079,99	35	9.921,33	33	9.128,00	34	9.566,66	38	10.378,67
Polícia Civil	75	21.000,00	74	20.720,00	75	21.158,67	74	20.720,00	74	20.505,33	74	21.000,00	31	8.512,00
Polícia Militar	17	8.925,00	17	8.925,00	17	8.925,00	17	8.925,00	17	8.925,00	17	8.925,00	17	8.925,00
Polícia Militar - Residentes	150	41.962,68	149	41.542,67	150	42.000,00	150	41.860,00	149	41.449,33	149	41.486,67	150	41.944,00
CBMES	37	10.173,33	40	11.760,00	40	11.200,00	40	11.200,00	39	10.920,00	38	10.388,00	35	9.800,00
TOTAL DA DIRETA	1.319	382.438,37	1.311	382.707,63	1.353	397.027,63	1.377	396.314,30	1.381	396.374,33	1.447	433.591,68	1.075	348.975,69

Em R\$ 1,00

Órgãos	fev/07		mar/07		abr/07		mai/07		jun/07		jul/07		ago/07	
	Quant.	Valor	Quant.	Valor	Quant.	Valor	Quant.	Valor	Quant.	Valor	Quant.	Valor	Quant.	Valor
AGE	8	2.240,00	9	2.212,00	9	3.044,00	9	2.847,47	9	2.736,00	10	3.029,87	11	3.435,20
Casa Civil	9	2.520,00	9	2.520,00	9	2.736,00	9	2.736,00	10	2.857,60	9	2.736,00	9	2.736,00
Casa Militar	10	3.024,00	10	2.800,00	10	3.040,00	10	3.040,00	10	3.040,00	10	3.040,00	10	3.040,00
PGE	36	10.080,00	42	11.284,00	45	13.406,42	45	13.680,00	44	13.376,00	45	13.680,00	45	13.680,00
SEAG	9	2.296,00	10	3.005,33	10	2.746,13	8	2.432,00	9	2.877,87	10	3.202,13	10	3.050,13
SEAMA	23	6.897,33	24	6.962,67	24	7.380,00	24	7.296,00	24	7.296,00	25	7.731,73	25	7.812,80
SECES/SECULT	33	9.734,67	35	10.080,00	31	9.383,48	35	10.163,73	33	10.285,33	33	9.819,20	30	8.846,40
SEPLOG/SEGER	30	8.334,68	32	8.950,67	34	10.225,07	32	9.616,53	33	10.092,80	35	10.437,34	35	10.295,46
SECOM	11	3.080,00	10	2.706,67	8	2.432,00	10	3.192,00	11	3.648,00	11	3.344,00	12	3.759,46
SEDU	347	129.042,67	458	199.612,08	608	277.896,07	665	258.245,60	680	249.254,11	736	255.333,08	734	259.821,03
SEDURB	-	-	-	-	-	-	-	-	-	-	-	-	-	-
SEFAZ	93	27.878,67	95	27.384,00	101	32.635,46	141	44.712,52	137	42.519,47	135	40.776,54	130	40.209,07
SEG	15	5.067,99	17	4.974,67	17	4.955,20	19	5.532,80	19	5.776,00	19	5.776,00	18	5.472,00
SEJUS	46	13.878,67	49	14.644,00	50	15.612,53	49	15.386,67	46	15.220,27	50	15.433,06	51	15.676,27
SEP	17	4.517,33	16	5.264,00	17	4.921,07	16	4.803,20	20	6.495,47	21	6.069,87	19	5.715,20
SETAS/SETADES	35	9.352,00	41	12.226,66	46	14.769,86	46	13.730,66	47	15.321,60	49	15.118,94	44	13.588,80
SEDETUR/SEDES	14	3.976,00	12	3.360,00	12	3.467,73	14	4.468,80	15	4.661,33	13	4.549,87	14	4.256,00
SETUR	-	-	-	-	-	-	-	-	-	-	8	2.148,27	8	2.573,87
SEDIT/SETOP	1	280,00	1	280,00	1	304,00	3	1.499,74	3	912,00	3	912,00	2	608,00
COECT/SECT	4	1.120,00	4	1.120,00	4	1.033,60	4	1.155,20	4	1.216,00	4	1.216,00	4	1.216,00
SESA	83	22.259,94	91	26.245,33	95	29.768,54	93	28.403,72	94	29.528,53	97	29.498,14	95	28.839,46
SESP	19	5.310,67	24	6.720,00	27	8.859,74	27	8.208,00	26	7.904,00	27	8.603,19	26	8.066,13
SESPORT	19	5.516,00	31	11.265,35	31	9.713,33	36	10.721,06	40	12.413,33	46	14.156,27	45	13.680,00
APE	16	4.442,68	16	4.480,00	16	4.560,00	15	4.560,00	15	4.529,60	13	3.952,00	13	3.952,00
Defensoria Pública	36	10.182,67	35	9.398,66	34	10.504,00	35	10.569,06	36	10.873,07	36	10.741,34	35	10.640,00
Polícia Civil	70	19.478,68	76	22.371,99	76	23.104,00	75	22.800,00	75	22.749,33	75	22.800,00	75	22.800,00
Polícia Militar	17	8.925,00	17	8.925,00	17	8.925,00	17	8.925,00	17	8.925,00	17	8.925,00	17	8.925,00
Polícia Militar - Residentes	150	41.458,67	150	42.205,33	149	45.225,09	150	45.579,73	150	45.569,60	150	45.600,00	150	45.559,47
CBMES	36	10.938,67	40	11.414,67	40	12.318,67	41	12.160,01	41	11.916,78	43	13.821,88	39	12.119,47
TOTAL DA DIRETA	1.187	371.832,99	1.354	462.413,08	1.521	562.966,99	1.628	556.465,50	1.648	551.995,09	1.730	562.451,72	1.706	560.373,22

Fonte: Relatórios SIARHES - Administração Direta e das Autarquias.

DEMONSTRATIVO DO QUANTITATIVO E DOS GASTOS COM ESTAGIÁRIOS - AUTARQUIAS

Em R\$ 1,00

Órgãos	jul/06		ago/06		set/06		out/06		nov/06		dez/06		jan/07	
	Quant.	Valor	Quant.	Valor	Quant.	Valor	Quant.	Valor	Quant.	Valor	Quant.	Valor	Quant.	Valor
ADERES	-	-	-	-	-	-	-	-	-	-	-	-	-	-
ASPE	2	531,99	2	560,00	2	560,00	2	560,00	1	280,00	1	280,00	2	690,67
DERTES/DER	25	6.887,99	24	6.720,00	23	6.328,00	24	6.766,37	23	6.380,40	24	6.048,00	10	2.800,00
DETRAN	44	12.366,66	44	12.366,66	44	12.366,66	42	12.366,62	42	12.366,62	42	12.366,62	42	12.366,62
DIO	5	1.446,65	5	1.400,00	5	1.400,00	5	1.400,00	5	1.400,00	5	1.400,00	2	560,00
FAMES	12	3.440,00	13	3.664,00	14	3.841,33	14	4.000,00	14	4.000,00	14	4.000,00	-	-
FAPES	3	840,00	3	840,00	3	840,00	3	840,00	3	672,00	3	877,33	3	840,00
ESESP	7	1.960,00	6	1.558,66	6	1.680,00	6	1.680,00	7	2.081,33	7	1.960,00	5	1.400,00
ICAES	20	5.581,32	18	4.797,33	17	4.760,00	19	5.170,66	17	4.545,33	17	4.760,00	11	3.005,33
IDAF	10	2.800,00	10	2.800,00	10	2.800,00	10	2.800,00	10	2.800,00	9	2.520,00	5	1.400,00
IEMA	33	9.295,98	34	9.323,99	31	8.353,32	31	8.493,31	33	9.277,32	33	9.146,67	22	5.945,33
IESP	40	11.128,00	41	11.480,00	40	11.200,00	40	11.200,00	40	10.994,67	41	11.713,33	32	8.960,00
IESP - Residentes	41	70.788,83	41	65.999,74	41	67.414,00	41	67.188,62	41	79.473,17	41	99.973,17	41	79.473,17
INCAPER	9	2.380,66	9	2.258,66	10	3.164,00	10	2.800,00	10	2.800,00	9	2.520,00	6	1.624,00
IPAJM	23	6.486,71	26	7.326,70	26	7.280,00	27	7.345,33	26	7.121,32	24	6.738,66	24	6.757,33
IPES/IJSN	17	4.760,00	17	4.760,00	18	4.918,70	18	5.040,00	18	5.040,00	18	5.040,00	13	3.640,00
IPEM	9	3.420,00	9	3.420,00	8	3.030,00	8	2.523,00	6	2.094,00	6	2.055,00	5	1.860,00
PROCON	-	-	12	2.930,64	22	6.580,00	21	5.880,00	22	6.113,33	21	5.880,00	21	6.010,67
ITI/PRODEST	19	3.966,67	18	3.799,16	18	4.106,80	17	3.640,00	19	4.060,00	19	3.882,51	17	3.859,27
JUCEES	46	11.788,49	41	10.395,97	37	8.865,78	34	9.323,07	37	9.202,67	36	10.137,60	39	9.878,10
RTV-ES	29	7.921,45	30	8.513,99	35	9.277,30	33	9.240,00	34	9.684,04	35	9.407,88	33	9.081,33
SUPPIN	6	1.038,73	4	1.192,25	3	840,00	5	1.264,50	5	1.400,00	6	1.633,33	5	1.148,00
TOTAL DA INDIRETA	400	168.830,13	407	166.107,75	413	169.605,89	410	169.521,48	413	181.786,20	411	202.340,10	338	161.299,82

Em R\$ 1,00

Órgãos	fev/07		mar/07		abr/07		mai/07		jun/07		jul/07		ago/07	
	Quant.	Valor	Quant.	Valor	Quant.	Valor	Quant.	Valor	Quant.	Valor	Quant.	Valor	Quant.	Valor
ADERES	-	-	-	-	3	912,00	3	912,00	3	912,00	3	912,00	2	608,00
ASPE	2	560,00	2	560,00	1	304,00	2	749,87	2	608,00	2	537,07	2	608,00
DERTES/DER	18	4.545,32	18	5.208,00	20	5.988,80	21	6.191,46	23	7.144,00	22	6.748,80	23	7.012,27
DETRAN	35	9.800,00	37	10.098,66	38	11.804,00	37	11.410,14	37	11.258,13	35	10.589,33	35	10.642,93
DIO	2	560,00	3	793,33	5	1.440,27	4	1.216,00	4	1.216,00	5	1.520,00	5	1.317,33
FAMES	1	233,33	3	737,33	3	912,00	3	908,00	8	2.408,00	10	3.066,66	12	4.536,00
FAPES	2	560,00	6	2.100,00	4	1.043,46	2	608,00	6	2.412,27	9	2.644,80	7	2.128,00
ESESP	6	1.680,00	6	1.680,00	7	1.661,59	5	1.520,00	4	1.216,00	4	1.064,00	3	912,00
ICAES/IASES	12	3.500,00	15	4.610,67	18	5.882,66	18	5.472,00	19	5.796,27	18	5.390,93	18	5.350,40
IDAF	6	1.689,33	6	1.932,00	8	2.618,67	9	2.725,87	9	2.736,00	9	2.898,13	9	2.736,00
IEMA	26	8.008,00	29	8.138,67	36	11.670,68	36	10.944,00	35	10.406,93	36	10.538,67	39	12.180,26
IESP	40	12.702,66	39	10.920,00	37	11.405,87	37	11.248,00	38	11.187,20	36	10.944,00	38	11.947,20
IESP - Residentes	42	83.459,48	59	124.897,01	42	107.271,98	41	96.392,70	41	94.001,35	40	93.987,09	40	93.989,57
INCAPER	6	1.680,00	7	1.960,00	7	2.117,87	8	2.432,00	8	2.432,00	8	2.432,00	8	2.097,60
IPAJM	28	7.475,99	27	7.550,66	25	7.537,59	24	7.351,98	26	7.782,40	27	8.339,73	27	8.258,65
IPES/IJSN	13	3.500,00	11	2.837,33	11	3.455,20	11	3.181,87	10	3.040,00	11	3.202,13	12	3.425,06
IPEM	4	1.470,00	3	1.170,00	2	780,00	2	780,00	3	1.222,00	6	2.089,00	7	2.407,00
PROCON	23	5.982,66	23	6.654,67	20	5.968,53	24	6.313,05	20	6.080,00	22	6.302,94	21	6.384,00
ITI/PRODEST	18	4.134,66	19	4.078,67	16	3.640,00	17	3.565,33	22	4.708,67	23	4.918,67	23	5.045,60
JUCEES	37	9.617,34	38	10.266,67	43	12.786,64	38	11.146,75	40	11.821,55	50	13.558,99	50	13.541,49
RTV-ES	32	8.960,00	34	9.520,00	33	10.032,00	35	10.721,07	34	10.295,47	34	10.143,47	32	9.728,00
SUPPIN	5	1.362,67	5	1.372,00	5	1.520,00	6	1.773,33	6	1.824,00	6	1.824,00	6	1.824,00
TOTAL DA INDIRETA	358	171.481,44	390	217.085,67	384	210.753,81	383	197.563,42	398	200.508,24	416	203.652,41	419	206.679,36

Fonte: Relatórios SIARHES - Administração Direta e das Autarquias.

	jul/06		ago/06		set/06		out/06		nov/06		dez/06		jan/07	
TOTAL GERAL	1.719	551.268,50	1.718	548.815,38	1.766	566.633,52	1.787	565.835,78	1.794	578.160,53	1.858	635.931,78	1.413	510.275,51
	fev/07		mar/07		abr/07		mai/07		jun/07		jul/07		ago/07	
TOTAL GERAL	1.545	543.314,43	1.744	679.498,75	1.905	773.720,80	2.011	754.028,92	2.046	752.503,33	2.146	766.104,13	2.125	767.052,58

**DEMONSTRATIVO DO QUANTITATIVO E DA EVOLUÇÃO DOS GASTOS COM PESSOAL DO PODER EXECUTIVO
NAS ÁREAS DE EDUCAÇÃO, SAÚDE, SEGURANÇA PÚBLICA E OUTROS
AGOSTO/2007**

Demonstrativo do Número de Servidores

ESPECIFICAÇÃO	DADOS MÊS AGO/07	%	MÉDIA MENSAL SET./06 A AGO./07	%
1 - ATIVOS/COMPL. APOSENTADORIA	51.264	67,35	50.164	67,37
EDUCAÇÃO (1)	23.324	45,50	22.086	44,03
SAÚDE (2)	10.553	20,59	10.718	21,37
SEGURANÇA (3)	10.511	20,50	10.537	21,00
OUTROS ATIV. TÉCNICAS (4)	3.835	7,48	3.792	7,56
OUTROS PLANEJ./APOIO ADM. (5)	3.041	5,93	3.032	6,04
2 - INATIVOS/RPPS	24.855	32,65	24.302	32,63
TOTAL	76.119	100,00	74.466	100,00

Fonte: Relatórios SIARHES - Administração Direta e das Autarquias.

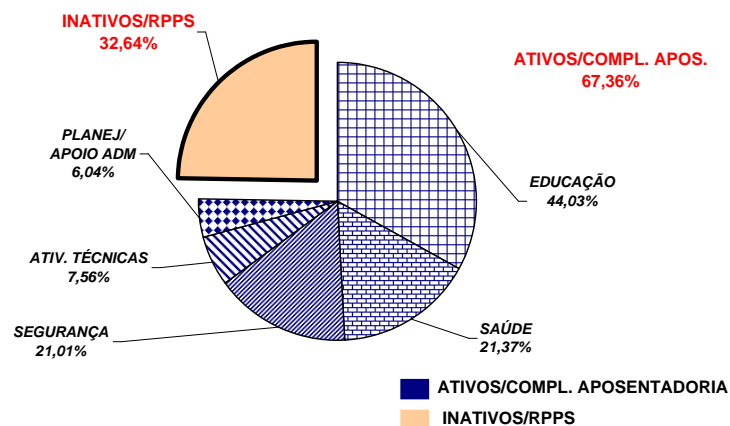

Demonstrativo dos Gastos

ESPECIFICAÇÃO	DADOS MÊS AGO/07	%	MÉDIA MENSAL SET./06 A AGO./07	%
1 - ATIVOS/COMPL. APOSENTADORIA	108.613,70	63,28	110.994,69	64,43
EDUCAÇÃO (1)	27.164,44	25,01	28.820,56	25,97
SAÚDE (2)	21.924,13	20,19	23.116,95	20,83
SEGURANÇA (3)	34.163,18	31,45	33.982,23	30,62
OUTROS ATIV. TÉCNICAS (4)	10.776,49	9,92	10.501,61	9,46
OUTROS PLANEJ./APOIO ADM. (5)	14.585,46	13,43	14.573,35	13,13
2 - INATIVOS/RPPS	63.017,09	36,72	61.277,30	35,57
TOTAL	171.630,79	100,00	172.272,00	100,00

Fonte: Relatórios SIARHES - Administração Direta e das Autarquias.

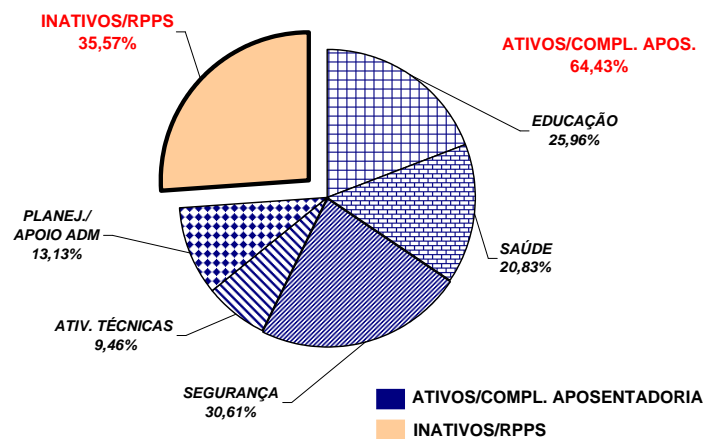

Notas:

(1) - Inclui SEDU CLT/Estatutário/DTA e DTM.

(2) - Inclui IESP - Efetivos, Comissionados e Contratados Temporários; SESA e HPM (servidores civis)

(3) - Inclui PM/PC - Administrativos e Policiais; CBMES; SESP; SEJUS e IASES

(4) - Inclui SEAG; SEAMA; SECULT; SETADES; SEDES;SETUR; SEDURB; SETOP; SESPORT; ADERES; DER/ES; FAMES; ESESP; IEMA; IDAF; INCAPER, IOPES e DETRAN.

(5) - Inclui AGE; APE; ASPE; SEG; Casa Civil; Vice Governadoria; Casa Militar; SECT; Defensoria Pública; PGE; SEP; SEGER; Previdência Complementar; Pensões Especiais; SECOM; SEFAZ; FAPES; IJSN;

RTV-ES; DIO; IPAJM; PROCON; PRODEST; IPDM; JUCEES e SUPPIN

**REMUNERAÇÃO MÉDIA DOS SERVIDORES DA ADMINISTRAÇÃO DIRETA
DO PODER EXECUTIVO - AGOSTO/2007 (1)**

CATEGORIA	MÉDIA ATIVOS	MÉDIA INATIVOS
AGENTE DE SEGURANÇA PENITENCIÁRIO	1.688,90	954,00
AUDITORES	6.051,13	5.571,73
CONSULTORES	8.974,90	9.863,67
DEFENSORES PÚBLICOS	5.587,94	5.964,18
AUDITOR FISCAL DA RECEITA ESTADUAL	9.638,39	9.323,81
AUXILIAR FAZENDÁRIO	2.302,87	-
MAGISTÉRIO	1.308,62	1.384,63
QUADRO PERMANENTE	1.062,98	1.116,41
QUADRO COMISSIONADO (2)	1.608,78	1.316,55
PENSIONISTAS - PENSÕES ESPECIAIS	-	1.198,45
PROCURADORES	11.417,85	13.290,90

Notas:

(1) - Na remuneração estão incluídos: valores de Gratificações do Cargo; Gratificações de Funções; Escala Especial e Vantagens Pessoais. Não estão incluídos: 13º, abono férias, diferenças retroativas, auxílio alimentação, salário família, auxílio transporte e valores acima do teto constitucional.

(2) - No quadro comissionado estão incluídos subsídios do Governador, Vice-Governador, Secretários de Estado e equivalentes.

REMUNERAÇÃO MÉDIA DOS POLICIAIS CIVIS E MILITARES DO ES
AGOSTO/2007

CARGOS/GRADUAÇÃO/POSTO	MÉDIA ATIVOS	MÉDIA INATIVOS
POLÍCIA CIVIL	4.841,30	4.533,14
Delegado de Polícia Especial	9.578,95	10.424,20
3ª	9.357,85	9.178,25
2ª	7.942,77	7.637,84
1ª/Substituto	6.497,27	6.412,73
Médico Legista, Perito Bioquímico Toxicologista, Perito Criminal, Perito Criminal Especial, Assistente Social, Psicólogo	4.425,77	4.139,74
Escrivão de Polícia Investigador de Polícia	4.752,99	4.025,53
Perito Papiloscópico Perito Telecomunicação	4.669,19	4.328,28
Fotógrafo Criminalístico Aux. Perícia Med. Legal	3.251,66	2.755,65
Agente Polícia Civil	3.845,53	2.723,38
POLÍCIA MILITAR	2.208,82	3.550,78
Coronel	9.005,44	10.863,90
Tenente Coronel	7.307,24	6.656,02
Major	6.525,88	5.668,56
Capitão	5.540,54	6.638,27
1º Tenente	5.060,66	4.792,44
2º Tenente	4.739,46	4.720,66
Asp. A Oficial	4.271,48	-
Aluno Oficial	1.553,01	-
Subtenente	4.472,21	4.071,04
1º Sargento	3.969,61	3.591,43
2º Sargento	3.428,75	3.195,35
3º Sargento	3.176,98	2.778,25
Cabo	1.970,29	2.049,97
Soldado Classe "C"	1.436,78	1.148,36
Soldado Classe "B"	1.283,95	(1) 693,73
Soldado Classe "A"	1.013,63	822,03
Aluno Soldado	480,00	-
CORPO DE BOMBEIRO MILITAR	2.391,06	4.171,06
Coronel	9.591,20	11.169,96
Tenente Coronel	7.454,15	-
Major	6.638,41	-
Capitão	5.825,88	6.405,98
1º Tenente	5.340,98	5.595,41
2º Tenente	4.904,30	4.535,77
Asp. A Oficial	4.216,54	-
Aluno Oficial	-	-
Subtenente	4.428,99	4.571,40
1º Sargento	3.939,77	3.662,51
2º Sargento	3.490,64	3.275,97
3º Sargento	3.280,05	3.165,88
Cabo	1.917,67	2.571,63
Soldado Classe "C"	-	(2) 2.380,53
Soldado Classe "B"	1.187,03	2.517,44
Soldado Classe "A"	992,73	-

Notas:

(1) - Há casos de reformados com proventos proporcionais refletindo na média, reduzindo-a .

(2) - Há apenas um caso de aposentado.

**DEMONSTRATIVO DA CONTRIBUIÇÃO PATRONAL E DOS SERVIDORES, DO
PODER EXECUTIVO, PARA O REGIME PRÓPRIO DE PREVIDÊNCIA SOCIAL - RPPS**

Em R\$ 1.000,00

ESPECIFICAÇÃO	MESES						
	JULHO/06 (1)	AGOSTO/06	SETEMBRO/06	OUTUBRO/06	NOVEMBRO/06	DEZEMBRO/06	JANEIRO/2007
Contribuição Servidores	7.707.530,76	7.631.659,24	7.632.290,75	7.613.493,67	7.706.341,36	8.006.882,32	8.371.470,51
FF/Fundo Financeiro	8.033.966,88	7.386.034,13	7.402.002,60	7.385.394,04	7.450.760,17	7.677.903,42	8.069.322,19
FP/Fundo Previdenciário	(326.436,12)	245.625,11	230.288,15	228.099,63	255.581,19	328.978,90	302.148,32
Contribuição Patronal	15.327.087,37	15.276.821,24	15.042.846,03	14.842.202,31	15.274.303,72	13.354.739,91	16.700.614,17
FF/Fundo Financeiro	15.981.594,56	14.779.065,07	14.582.479,58	14.385.660,92	14.762.721,22	12.696.611,86	16.096.943,26
FP/Fundo Previdenciário	(654.507,19)	497.756,17	460.366,45	456.541,39	511.582,50	658.128,05	603.670,91
Total	23.034.618,13	22.908.480,48	22.675.136,78	22.455.695,98	22.980.645,08	21.361.622,23	25.072.084,68

ESPECIFICAÇÃO	MESES						
	FEVEREIRO/2007	MARÇO/2007	ABRIL/2007	MAIO/2007	JUNHO/2007	JULHO/2007	AGOSTO/2007
Contribuição Servidores	7.706.606,56	7.744.379,77	8.288.102,71	8.008.985,56	7.807.978,78	7.820.007,01	7.709.522,02
FF/Fundo Financeiro	7.413.808,81	7.438.967,40	7.940.169,55	7.670.984,46	7.200.106,82	7.451.608,95	7.352.660,05
FP/Fundo Previdenciário	292.797,75	305.412,37	347.933,16	338.001,10	607.871,96	368.398,06	356.861,97
Contribuição Patronal	15.326.595,57	15.202.596,72	16.449.183,55	15.401.414,90	15.545.604,34	15.510.409,01	15.224.647,09
FF/Fundo Financeiro	14.741.311,32	14.592.138,58	15.753.309,88	14.725.082,53	14.329.048,58	14.772.720,18	14.510.787,98
FP/Fundo Previdenciário	585.284,25	610.458,14	695.873,67	676.332,37	1.216.555,76	737.688,83	713.859,11
Total	23.033.202,13	22.946.976,49	24.737.286,26	23.410.400,46	23.353.583,12	23.330.416,02	22.934.169,11

Fonte: Relatórios SIARHES - PRO2722R da Administração Direta e das Autarquias.

Nota:

(1) - Neste mês, em função de nova orientação as contribuições ao Fundo Previdenciário - FP foram retificadas, com devolução ao Fundo Financeiro - FF, resultando em valores negativos de FP.